

CORSI FIXIN 2014

GIORNO 1
17 DICEMBRE 2014

CORSO TRATTAMENTO FRATTURE

LUOGO:

Facoltà di Med. Veterinaria
Università di Parma

ISCRIZIONE:

Inviare Modulo allegato:
via Fax: 011 957 29 47
Via e-mail: fixin@intrauma.com

N° MAX PARTECIPANTI:

MIN. 12 MAX. 24

SCADENZA REGISTRAZIONE:

03 DICEMBRE 2014

LINGUA:

ITALIANO

COSTO:

€244,00 IVA INCLUSA

L' ISCRIZIONE INCLUDE:

- 1 PRANZO
- 2 COFFEE BREAKS

GIORNO 2
18 DICEMBRE 2014

CORSO BASE TPLO

LUOGO:

Facoltà di Med. Veterinaria
Università di Parma

ISCRIZIONE:

Inviare Modulo allegato:
via Fax: 011 957 29 47
Via e-mail: fixin@intrauma.com

N° MAX PARTECIPANTI:

MIN. 12 MAX. 24

SCADENZA REGISTRAZIONE:

03 DICEMBRE 2014

LINGUA:

ITALIANO

COSTO:

€366,00 IVA INCLUSA

L' ISCRIZIONE INCLUDE:

- 1 PRANZO
- 2 COFFEE BREAKS

PREZZO SPECIALE

**REGISTRATI PER ENTRAMBE LE
GIORNATE E PAGA SOLO
€488,00 IVA INCLUSA**

Sponsor:



Facoltà di medicina Veterinaria - Parma
Corso Base trattamento delle fratture con tecnica FIXIN

Mercoledì 17 Dicembre 2014



Obiettivo del corso è introdurre il veterinario all'utilizzo del sistema di fissazione interna FIXIN per il trattamento delle Fratture Semplici. Alle relazioni seguiranno esercitazioni pratiche su ossa di plastica che forniranno un'esperienza pratica dell'utilizzo degli strumenti e degli impianti FIXIN.

08.30	Registrazione dei partecipanti	
08.50	Introduzione al corso e programma della giornata	
09.00	Dai sistemi tradizionali alle placche bloccate: Introduzione ai sistemi a stabilità angolare	Filippo Maria Martini
09.30	Strumentario ed Impianti Fixin	Michele d'Amato
10.00	Biomeccanica ed applicazione clinica dei sistemi a stabilità angolare	Filippo Maria Martini
10.30	Fixin: Tecnica chirurgica	Michele d'Amato
11.00	Pausa caffè	
11.30	Approccio ragionato alla frattura, ORIF vs OBDT vs MIPO	Filippo Maria Martini
12.00	Casi Clinici (Fratture, TPLO, TPO-DPO, Artrodesi)	Michele d'Amato
12.30	Casi Clinici (Fratture, TPLO, DPO, Artrodesi)	Filippo Maria Martini
13.00	Pausa pranzo	
14.00	Laboratorio I: Modello generico di osso – Tecniche di fissazione temporanea – Applicazione di una placca Fixin	
15.30	Laboratorio II: Frattura distale di radio-ulna su modello osseo	
17:00	Termine del Corso	



Direttore del corso: Prof. Filippo Maria Martini

Relatori ed Istruttori: Prof. Filippo Maria Martini, dott. Michele d'Amato

Direttore del Laboratorio: dott. Filippo Lusetti

Istruttori: dott. Andrea Bonardi, dott. Chadi Josephh Eid, dott. Filippo Lusetti

Tipologia di laboratorio pratico: Dry Lab

Costo: 244,00€ IVA INCLUSA (include-coffe break e pranzo)

Modalità di iscrizione: Vedi modulo allegato

Promozioni legate al corso: I partecipanti riceveranno uno sconto pari a costo del corso per l'acquisto di impianti e strumenti FIXIN. Valore minimo acquisto per applicare lo sconto del corso base è di 1000,00€ + IVA.

Termine ultimo per la registrazione: 03 Dicembre 2014

Numero massimo partecipanti: 24 - **Numero minimo partecipanti:** 12

Facoltà di medicina Veterinaria - Parma

Corso base TPLO con tecnica Fixin

Giovedì 18 Dicembre 2014



Obiettivo del corso è introdurre il veterinario alla patogenesi della rottura del legamento crociato anteriore ed alla descrizione della tecnica TPLO mediante utilizzo del sistema di fissazione interna FIXIN. Alle relazioni seguiranno esercitazioni pratiche su ossa di plastica per fornire un'esperienza pratica della tecnica TPLO e dell'utilizzo degli strumenti e degli impianti FIXIN per questa tecnica.

08.30	Registrazione Partecipanti	
08.50	Introduzione al corso e programma della giornata	
09.00	Cenni eziopatogenetici e diagnostici della rottura del legamento crociato craniale	Filippo Maria Martini
09.30	La biomeccanica della TPLO, lo studio radiografico e le misurazioni	Michele d'Amato
10.00	TPLO: Strumentario ed impianti FIXIN dedicati	Michele d'Amato
10.30	Coffee Break	
11.00	TPLO: planning pre-operatorio	Filippo Maria Martini
12.00	TPLO approccio chirurgico, esecuzione tecnica e meniscal release	Michele d'Amato
12:30	Gestione post-operatoria, follow-up e complicazioni nella TPLO	Filippo Maria Martini
13.00	Pausa Pranzo	
14.00	Laboratorio 1: Misurazioni e planning pre-operatorio su PC (ogni partecipante deve portare il proprio PC personale)	
15.00	Laboratorio 2: TPLO su modello osseo	
17.00	Termine del Corso	



Direttore del corso: Prof. Filippo Maria Martini

Relatori ed Istruttori: Prof. Filippo Maria Martini, dott. Michele d'Amato

Direttore del Laboratorio: dott. Filippo Lusetti

Istruttori: dott. Andrea Bonardi, dott. Chadi Joseph Eid, dott. Filippo Lusetti

Tipologia di laboratorio pratico: Dry Lab

Costo: 366,00€ IVA INCLUSA (include-coffe break e pranzo)

Modalità di iscrizione: Vedi modulo allegato

Promozioni legate al corso: I partecipanti riceveranno uno sconto pari a costo del corso per l'acquisto di impianti e strumenti FIXIN. Valore minimo acquisto per applicare lo sconto del corso base è di 1500,00€ + IVA.

Termine ultimo per la registrazione: 03 Dicembre 2014

Numero massimo partecipanti: 24 - **Numero minimo partecipanti:** 12

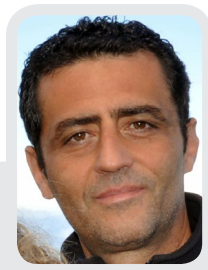

Direttore del Corso:

Prof. Filippo Maria Martini

- Nato a Parma nel 1968.
- Sposato con Barbara e padre di Matilde (17 anni), Francesco (15 anni) e Federico (4 anni).
- Maturità Classica.
- Laureato a pieni voti in Medicina Veterinaria nel 1993.
- Dottore di Ricerca in Ortopedia degli Animali Domestici nel 1997.
- Attualmente Professore Associato in Chirurgia Veterinaria all'Università degli Studi di Parma.
- Docente dei Corsi di Chirurgia ed Ortopedia Veterinaria all'Università di Parma.
- Si occupa prevalentemente di ortopedia e traumatologia del cane e del gatto (Osteosintesi, Artroscopia, Protesi Totale d'Anca, Chirurgia del Ginocchio etc etc)

- Presidente in carica della Società Italiana di Ortopedia Veterinaria (SIOVET).
- Membro del Consiglio Direttivo della Società Italiana di Chirurgia Veterinaria (SICV).
- Ambassador Member dell'AOVET (Associazione Internazionale per lo studio e l'applicazione della fissazione interna in medicina veterinaria)
- Membro ordinario di
 - o European Society of Veterinary Orthopedics and Traumatology (ESVOT)
 - o International Elbow Working Group (IEWG)
 - o Advanced Arthroscopy Group (AAG)
- Autore di pubblicazioni nazionali ed internazionali
- Autore del libro Patologie Articolari del cane e del gatto
- Relatore invitato in congressi nazionali ed internazionali
- Ama viaggiare, la barca a vela, immersioni, sci, bici e corsa



Relatore:

Dr. Michele d'Amato

Laureato nel 1992 presso l'Università di Pisa con una tesi in ortopedia.

Diplomato nel 1996 alla Scuola di Specializzazione in Clinica degli Animali d'affezione di Pisa, con orientamento ortopedico. Subito dopo la laurea e per diverse estati trascorre periodi di studio all'estero presso strutture di riferimento. Fin dall'inizio della sua attività, offre consulenza specialistica in ortopedia e traumatologia ai colleghi a livello nazionale.

Ha presentato relazioni a convegni e corsi in Italia e all'estero.

E' relatore al Corso Internazionale ASAMI-SCIVAC per l'applicazione del metodo di Ilizarov ed al Corso SCIVAC di Artroscopia.

E' al suo 15° Corso FIXIN.

Iscritto fin dalla fondazione alla SIOVET (Società Italiana di Ortopedia Veterinaria) per la quale è relatore e nella quale riveste la carica di Presidente.

Lavora a Roma presso il "Centro Veterinario Specialistico", struttura di riferimento per i Colleghi, occupandosi esclusivamente di Ortopedia.

I suoi principali interessi sono le malattie ortopediche dello sviluppo, l'artroplastica totale dell'anca e la tecnica di Ilizarov.

Quando non lavora, con la stessa cura, viaggia per il mondo.

MODULO DI REGISTRAZIONE CORSO FIXIN

NOME e COGNOME _____

INDIRIZZO: _____

TELEFONO _____

E-MAIL _____

CORSO SCELTO

___ CORSO BASE 17 DICEMBRE 2014 €244,00 IVA INCLUSA

___ CORSO TPLO 18 DICEMBRE 2014 €366,00 IVA INCLUSA

___ ENTRAMBI I CORSI PREZZO SPECIALE € 488,00 IVA INCLUSA

PAGAMENTO A MEZZO BONIFICO BANCARIO INTESTATO A:

INTRAUMA S.R.L.

UNICREDIT BANCA

COD. IBAN IT 85 F 02008 30685 000040587098

SPECIFICARE NELLA CAUSALE: NOME COGNOME e data o date del corso

TERMINE ULTIMO REGISTRAZIONE: 03 Dicembre 2014

LINGUA: ITALIANO

MAX. PARTECIPANTI: MAX. 24

LUOGO:

Università degli Studi di Parma

Dipartimento di Scienze Medico Veterinarie

Unità Operativa di Chirurgia e Traumatologia

Via del taglio, 10

43126 PARMA

0521-032785-05

INVIARE MODULO E RICEVUTA BONIFICO

via fax a:

011 957 42 91

via e-mail a:

elisa.bergadano@intrauma.com

ATTENZIONE:

1) La registrazione sarà confermata solo al ricevimento del bonifico; si suggerisce di inviare contestualmente al modulo di iscrizione anche la ricevuta del bonifico.

Intrauma s.r.l. comunicherà avvenuta ricezione modulo e bonifico e dunque conferma iscrizione al corso.

2) Intrauma S.r.l. si riserva di cancellare il corso fino a due settimane prima della data dell'evento, nel caso non si raggiungesse il minimo dei partecipanti.

In data 01 dicembre Verrà data a tutti gli iscritti comunicazione della conferma del corso.

In Caso di Cancellazione dell'evento, verranno rimborsate le somme Versate.